



MAESTRÍA EN GERENCIA DEL MANTENIMIENTO

ADMISIÓN 2023 - B



INSCRIPCIÓN VIRTUAL



15 al 25 de agosto del 2023



Secretaria de la Unidad de Posgrado



980652854 - Rosa Ramos

985895850 - Norma Herrera

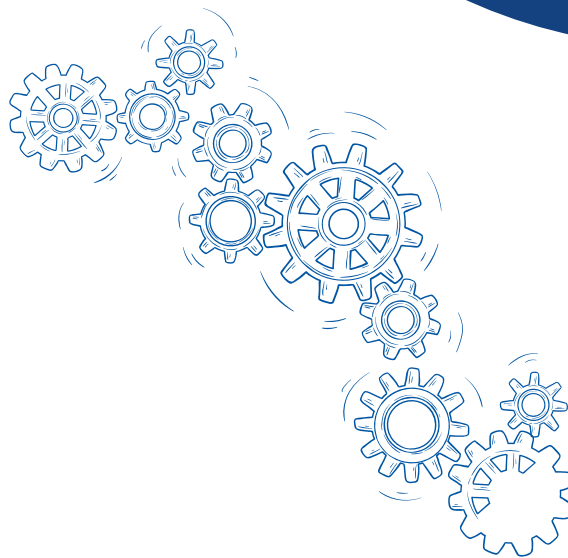

PROCESO DE ADMISIÓN 2023-B

- Pre- inscripción (virtual). → Del 01 de julio al 14 de agosto
- Inscripción (virtual). → Del 15 al 25 de agosto
- Evaluación C.V. y entrevista virtual. → Del 25 al 27 de agosto
- Publicación de resultados. → Lunes 28 de agosto
- Entrega de documentos de ingresantes. → Del 30 al 31 de agosto
- Inducción a ingresantes. → Viernes 01 de setiembre
- Inicio de clases. → Sábado 02 de setiembre

TURNOS Y GRUPOS



Universidad
Nacional del Callao
Ciencia y Tecnología del Tercer Milenio
Universidad Licenciada, Resolución N° 171-2019-SUNEDI



GRUPOS VIRTUALES

Horario: Lunes - miércoles - viernes (18:00 - 22:10 h)

Link de inscripción:

<https://forms.gle/masmmBtbSpwBZy8q9>

Horario: Sábado (13:50 - 20:30 h) - domingo (8:00 - 14:40 h)

Link de inscripción:

<https://forms.gle/MuZwhk1kLeogVNVZ7>

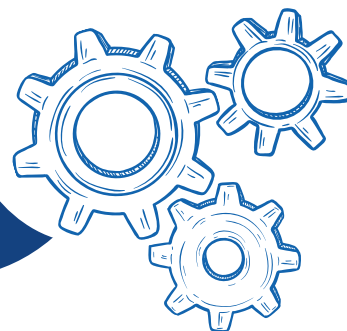

REQUISITOS

- Solicitud dirigida al director de la Unidad de Posgrado de la Facultad.
- Tres (03) fotografías actuales, iguales, de frente en colores en tamaño carnet.
- Copia de DNI.
- Hoja de vida descriptiva no documentada y ficha de inscripción con la siguiente información.
 - I. Datos personales.
 - II. Estudios realizados.
 - III. Conocimiento de idiomas.
 - IV. Experiencia laboral profesional o académica.
 - V. Participación en eventos académicos.
 - VI. Publicación efectuadas (opcional).
 - VII. Premios o distinciones recibidas (opcional).
 - VIII. Miembro de colegios profesionales (opcional).

Todas las páginas deben estar firmadas por el postulante y tienen carácter de declaración jurada.

- Recibo de pago por derecho de carpeta e inscripción al proceso de admisión.
- Copia fedateada del Grado Académico de Bachiller. De no contar con el fedateado del grado, se adjunta la ficha de inscripción (registro) de Grados y Títulos de la SUNEDU.
- Declaración jurada de compromiso de regularizar la presentación de la documentación de manera física.

Para traslado externo o interno, además de los requisitos consignados, debe adjuntar constancia original de admisión de la Escuela de Posgrado de la universidad de origen y los silabos autenticados por el programa de origen.

Inversión:
Carpeta S/ 25.00
Inscripción S/120.00

Forma de pago:
BANCO SCOTIABANK
Cta. Cte. Soles: 3747336
CCI: 009-100-000003747336-90

